EuroLink PRO a EuroLink PRO Plus

Počítačové programy EuroLink PRO / PRO Plus sú určené pre spoluprácu s testermi inštalácií Metrel. Program automaticky vyhľadá pripojený prístroj a umožňuje prenos v ňom uložených výsledkov, prezeranie nameraných hodnôt, ich premiestnenie (ak je potrebné), tlač správy z merania a tlač štruktúry inštalácie pre uloženie v rozvadzači. Niektoré prístroje Metrel umožňujú prenos štruktúry pripravenej v počítači do prístroja, takže ukladanie výsledkov priamo pri meraní korešponduje so skutočnou štruktúrou inštalácie. Verzia EuroLink PRO Plus navyše ponúka možnosť automatického generovania profesionálneho PRO Plus protokolu z merania.

HLAVNÉ VLASTNOSTI:

- **Automatické rozpoznanie prístroja:** prístroj je po pripojení ku počítaču automaticky rozpoznaný.
- **Jednoduchá grafická vizualizácia štruktúry inštalácie:** táto vizualizácia uľahčuje orientáciu v testovanej inštalácii.
- **10-úrovňová štruktúra:** v spolupráci s prístrojmi MI 3105 a MI 3101 tento program dovoľuje vytvorenie štruktúry s až 10-mi úrovňami.
- **Zmena štruktúry:** jednotlivé prvky štruktúry môžu byť premiestnené a premenované.
- **Tlač štruktúry inštalácie:** štruktúra môže byť vytlačená a uložená napr. v rozvadzači, čo neskôr uľahčí identifikáciu jednotlivých prvkov.
- **Prenos štruktúry do prístroja:** štruktúra inštalácie, ktorá sa maá testovať, sa môže pripraviť vopred na PC a preniesť do prístroja (platí len pre MI 3105, MI 3101, MI 3125B); prípadné odchýlky môžu byť upravené v prístroji.
- **Export výsledkov testu:** výsledky testu možu byť exportované do iných programov (MS Excel, MS Word).
- **Automatické generovanie PRO reportu:** umožňuje automatické generovanie PRO reportu z testu (úroveň detailov: nízka, stredná, vysoká).
- **Automatické generovanie PRO Plus reportu (len verzia PRO Plus):** správa z testu PRO Plus obsahuje vizuálnu kontrolu testovaného objektu a výsledky vo forme tabuľky.

PC SW EuroLink PRO / PRO Plus je kompatibliný s:

- MI 3105 EurotestXA
- MI 3101 EurotestAT
- MI 3102 EurotestXE
- MI 3102H EurotestXE 2,5 kV (len verzia PRO)
- MI 3002 EurotestLITE
- MI 3125B EurotestCOMBO
- MI 3121 SMARTEC Insulation / Continuity

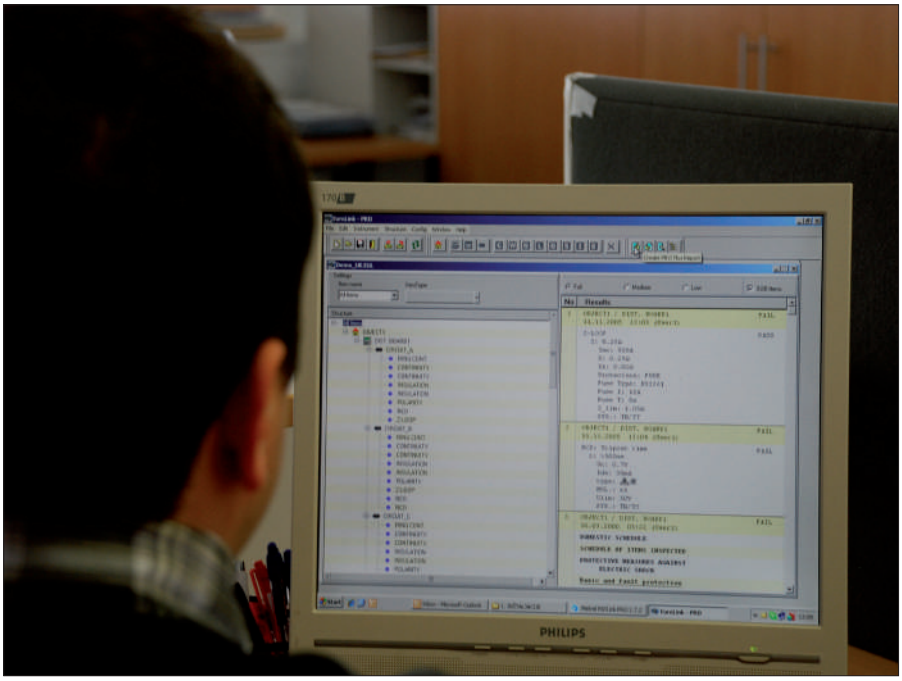

- MI 3121H SMARTEC 2,5 kV Insulation / Continuity
- MI 3122 SMARTEC Z Line-Loop RCD
- MI 3123 SMARTEC Earth Clamp

Hlavné vlastnosti PRO Plus správ z merania:

- Výsledky prenesené z meracieho prístroja sú automaticky vložené do formulára PRO Plus.
- Dovoľuje vyplniť časť formulára o vizuálnej kontrole.
- Automaticky vyberie najhoršie výsledky pre vyplnenie formulára.
- Jednoduchá tlač reportu a možnosti prezerania.

Eurolink PRO Plus umožňuje vytvorenie týchto správ:

- PRO Plus Test Report
- NICEIC certificates (UK)
- ZVEH certificates (Germany)
- SiNa certificates (Switzerland)
- UNE – 202008 certificates (Spain)

OCHRANA HESLOM:

PC SW EuroLink PRO je chránený heslom pre tieto prístroje:

- MI 3121
- MI 3121H
- MI 3122
- MI 3123
- MI 3125B

PC SW EuroLink PRO Plus je chránený heslom pre všetky testery inštalácií Metrel.

OBJEDNÁVACIE ČÍSLA:

- **A 1291** PC SW EuroLink PRO s USB a RS232-PS/2 káblami
- **A 1290** PC SW EuroLink PRO Plus s USB a RS232-PS/2 káblami
- **A 1292** Upgrade z verzie EuroLink PRO na EuroLink PRO Plus

Príslušenstvo: strana 1.54

Bezpečnosť elektrických inštalácií
PC SOFTWARE

Stromové zobrazenie štruktúry inštalácie možno jednoducho upravovať.

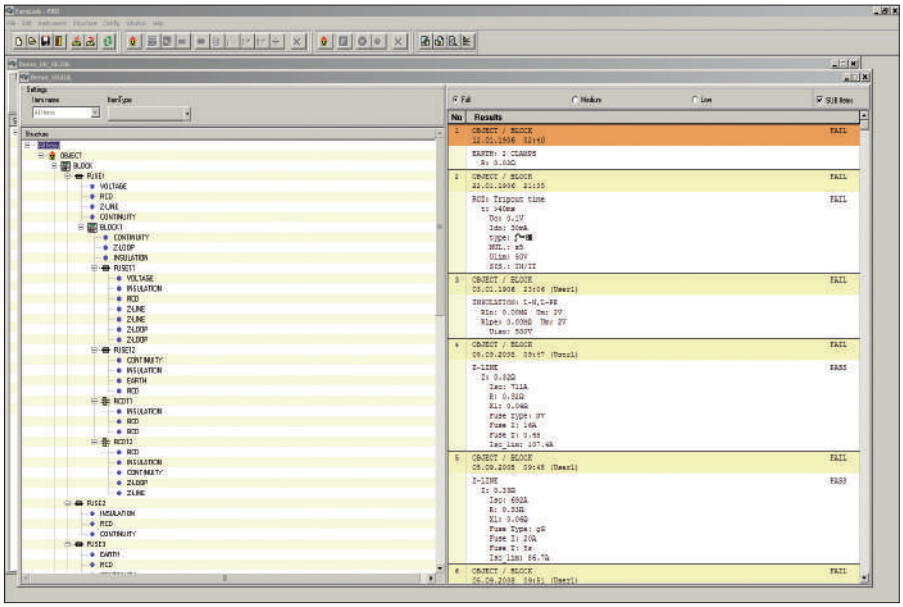

PRO Test Report.

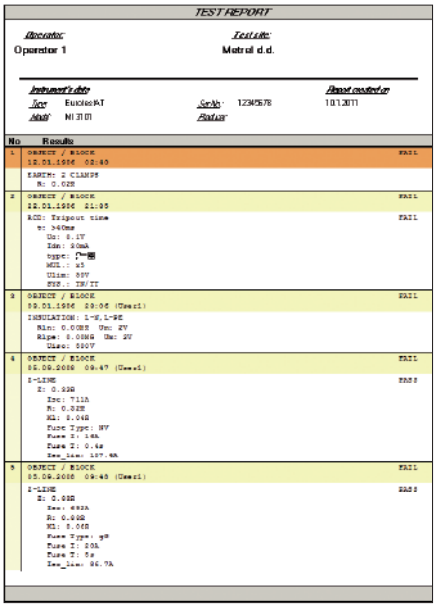

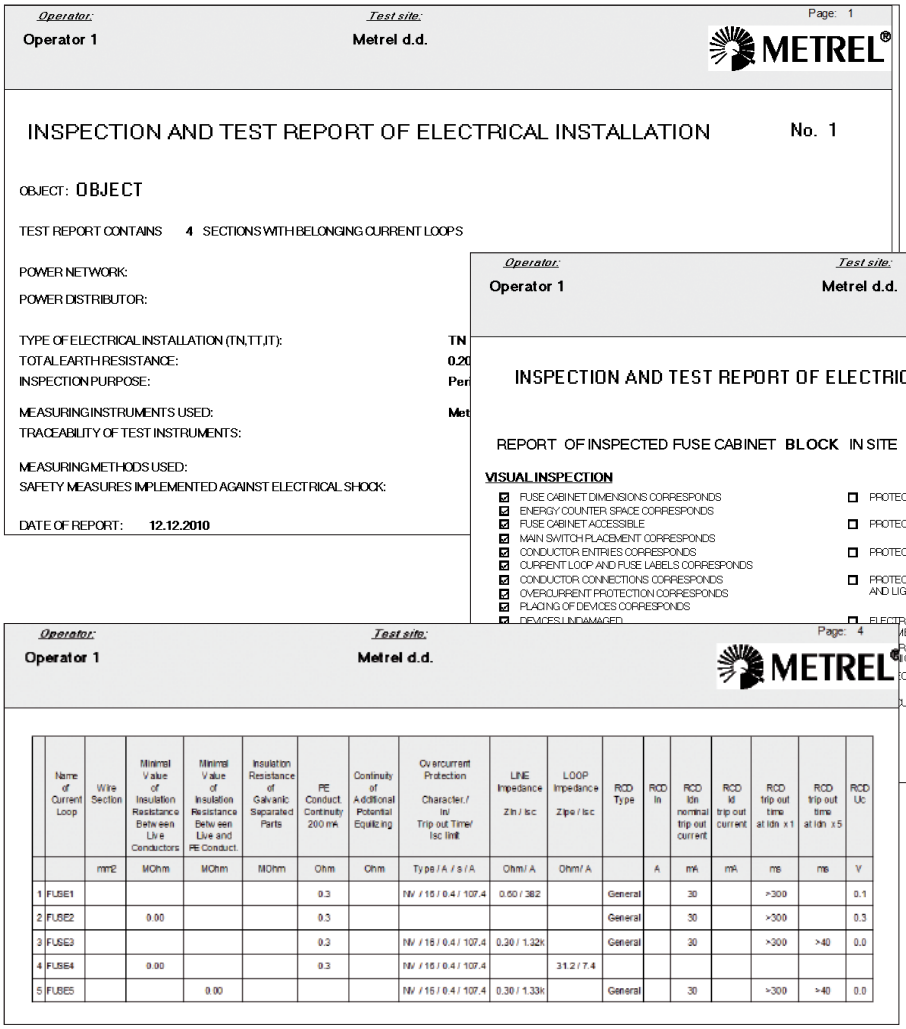

	Name of Current Loop	Wire Section	Minimal Value of Insulation Resistance Between Live Conductors	Minimal Value of Insulation Resistance Between Live and PE Conduct.	Insulation Resistance of Galvanic Separated Parts	PE Conduct. Continuity 200 mA	Continuity of Additional Potential Equilizing	Overcurrent Protection Character./ In/ Trip out Time/ Isc limit	LINE Impedance Zln / Isc	LOOP Impedance Zlpe / Isc	RCD Type	RCD In	RCD Idn nominal trip out current	RCD Id trip out current	RCD trip out time at Idn x 1	RCD trip out time at Idn x 5	RCD Uc
		mm2	MOhm	MOhm	MOhm	Ohm	Ohm	Type / A / s / A	Ohm / A	Ohm / A		A	mA	mA	ms	ms	V
1	FUSE1					0.3		NV / 15 / 0.4 / 107.4	0.50 / 382		General		30		>300		0.1
2	FUSE2		0.00			0.3					General		30		>300		0.3
3	FUSE3					0.3		NV / 15 / 0.4 / 107.4	0.30 / 1.32k		General		30		>300	>40	0.0
4	FUSE4		0.00			0.3		NV / 15 / 0.4 / 107.4		31.2 / 7.4							
5	FUSE5			0.00				NV / 15 / 0.4 / 107.4	0.30 / 1.33k		General		30		>300	>40	0.0

PRO Plus Test Report.

MERATEST s.r.o., Družstevná 2 (Dom štát. správy 2.p.), 916 01 Stará Turá
Mob.: **+421 903 533 859,** Tel.: +421 32 642 0909
e-mail: **molec@meratest.sk**, web: **www.meratest.sk**